KRIŽAN - PROJEKCE, MONTÁŽ A REVIZE

ELEKTROINSTALACE, HROMOSVOD, MĚŘENÍ A REGULACE

STRÁŽKY 21, 403 40, ÚSTÍ NAD LABEM, tel./fax. 472 743 567, mobil 603 709 577

D2.2-PS02 – E- 04 - ROZVADĚČ RH + R-KALOLIS + DOPLNĚNÍ DO R-STAVEBNÍ

ZODP. PROJEKTANT	VYPRACOVAL	TECHN. KONTROLA	***KRIŽAN-PROJEKCE, MONTÁŽ, REVIZE*** ***Strážky 21*** ***403 40 Ústí nad Labem*** ***Tel. 603 709 577*** ***vl.krizan@seznam.cz***
Ing.Vlastimil Križan	Ing.Vlastimil Križan		
Investor: Obec Ptice			

Název akce: **INTENZIFIKACE ČOV PTICE** ***Elektroinstalace ČOV***	Místo:	Ptice
	Účel :	DPS
	Zak. číslo:	**101/2019**
	Datum :	Listopad 2019

ROZVADĚČ RH

ČELNÍ POHLED

POZOR - VÝVODY KABELŮ VRCHEM

RH - 1.POLE

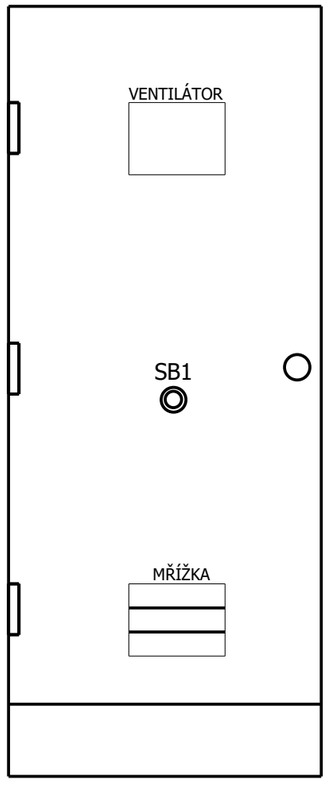

Rozvaděč 1.pole - v.1800mm, š-800mm, hl.400mm
ŠTÍTKY:
H3 - ZAPNUTO - BÍLÁ BARVA
H2 - VYPNUTO - ZELENÁ BARVA
SB1 - VYPNOUT - ČERVENÁ BARVA

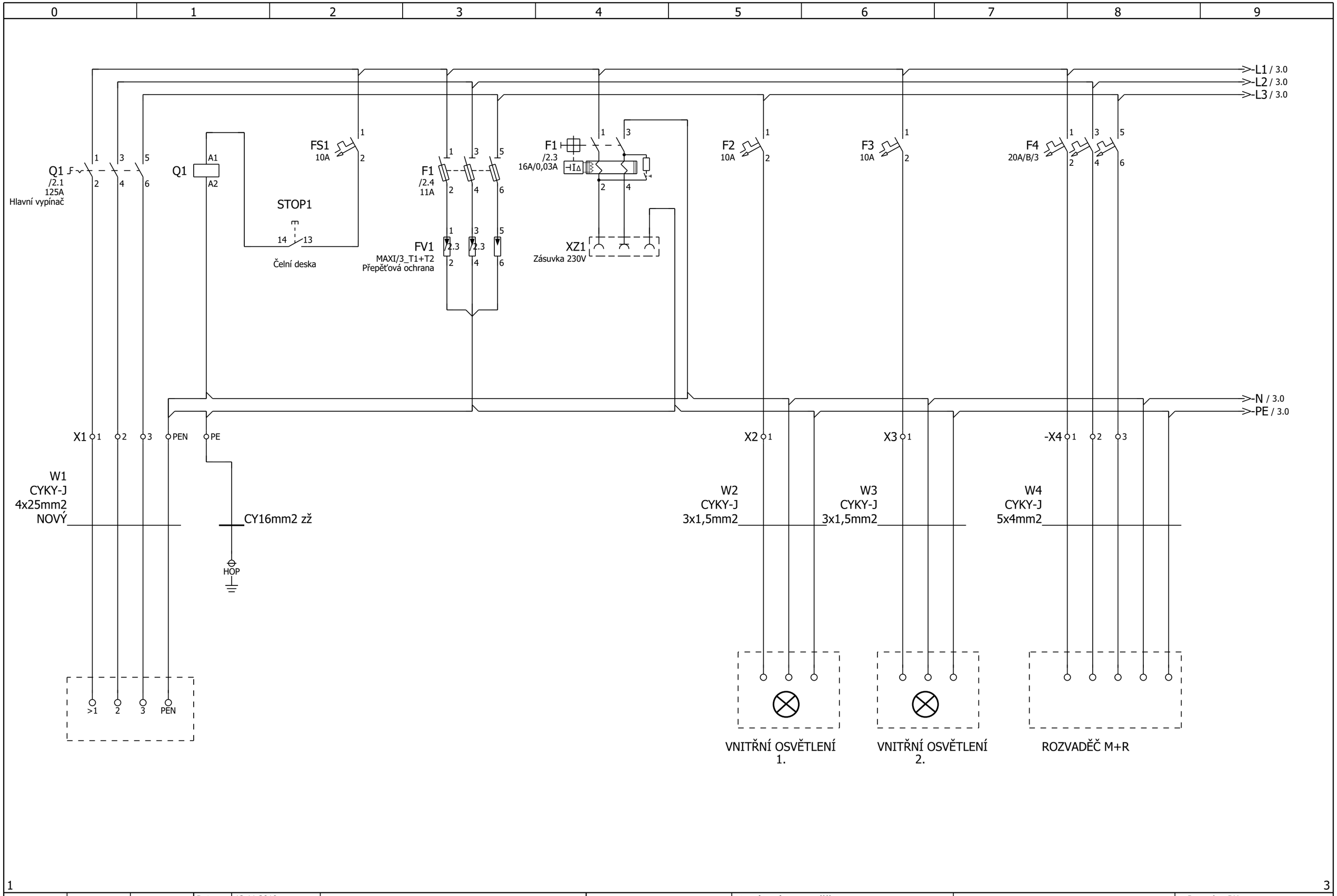

1

3

			Date	12.11.2019			Napájení rozvaděče		= Rozvadec_RH	
			Ed.	Vlasta					+	
			Appr		ČOV PTICE					Page 2
Modification	Date	Name	Original		Replaced by	Replaced by				Page 45

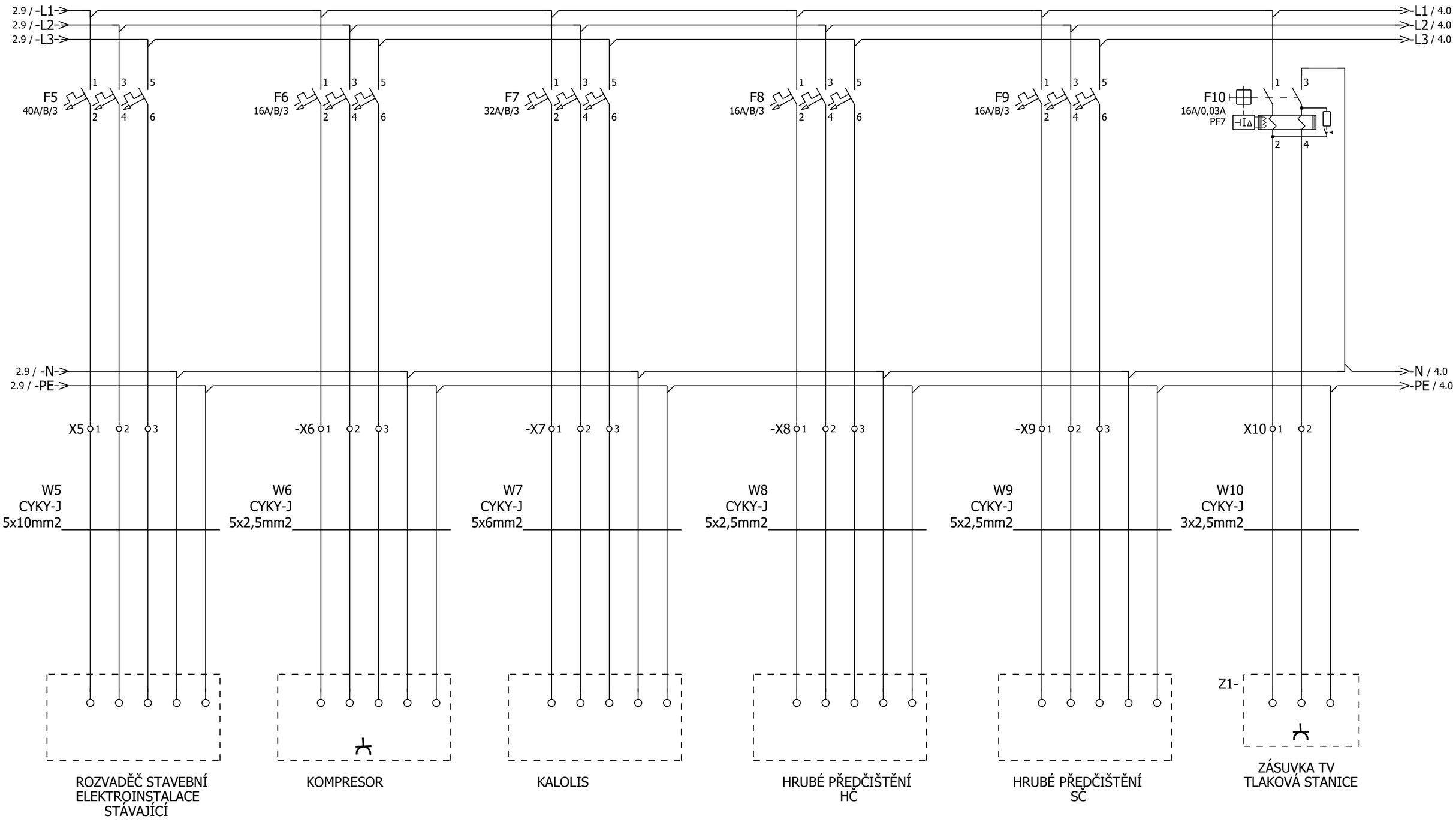
2.9 / -L1->
2.9 / -L2->
2.9 / -L3->
->-L1 / 4.0
->-L2 / 4.0
->-L3 / 4.0
F5
40A/B/3
F6
16A/B/3
F7
32A/B/3
F8
16A/B/3
F9
16A/B/3
F10
16A/0,03A
PF7
2.9 / -N->
2.9 / -PE->
->-N / 4.0
->-PE / 4.0
X5
-X6
-X7
-X8
-X9
X10
W5
CYKY-J
5x10mm2
W6
CYKY-J
5x2,5mm2
W7
CYKY-J
5x6mm2
W8
CYKY-J
5x2,5mm2
W9
CYKY-J
5x2,5mm2
W10
CYKY-J
3x2,5mm2
Z1-
ROZVADĚČ STAVEBNÍ
ELEKTROINSTALACE
STÁVAJÍCÍ
KOMPRESOR
KALOLIS
HRUBÉ PŘEDČIŠTĚNÍ
HČ
HRUBÉ PŘEDČIŠTĚNÍ
SČ
ZÁSUVKA TV
TLAKOVÁ STANICE

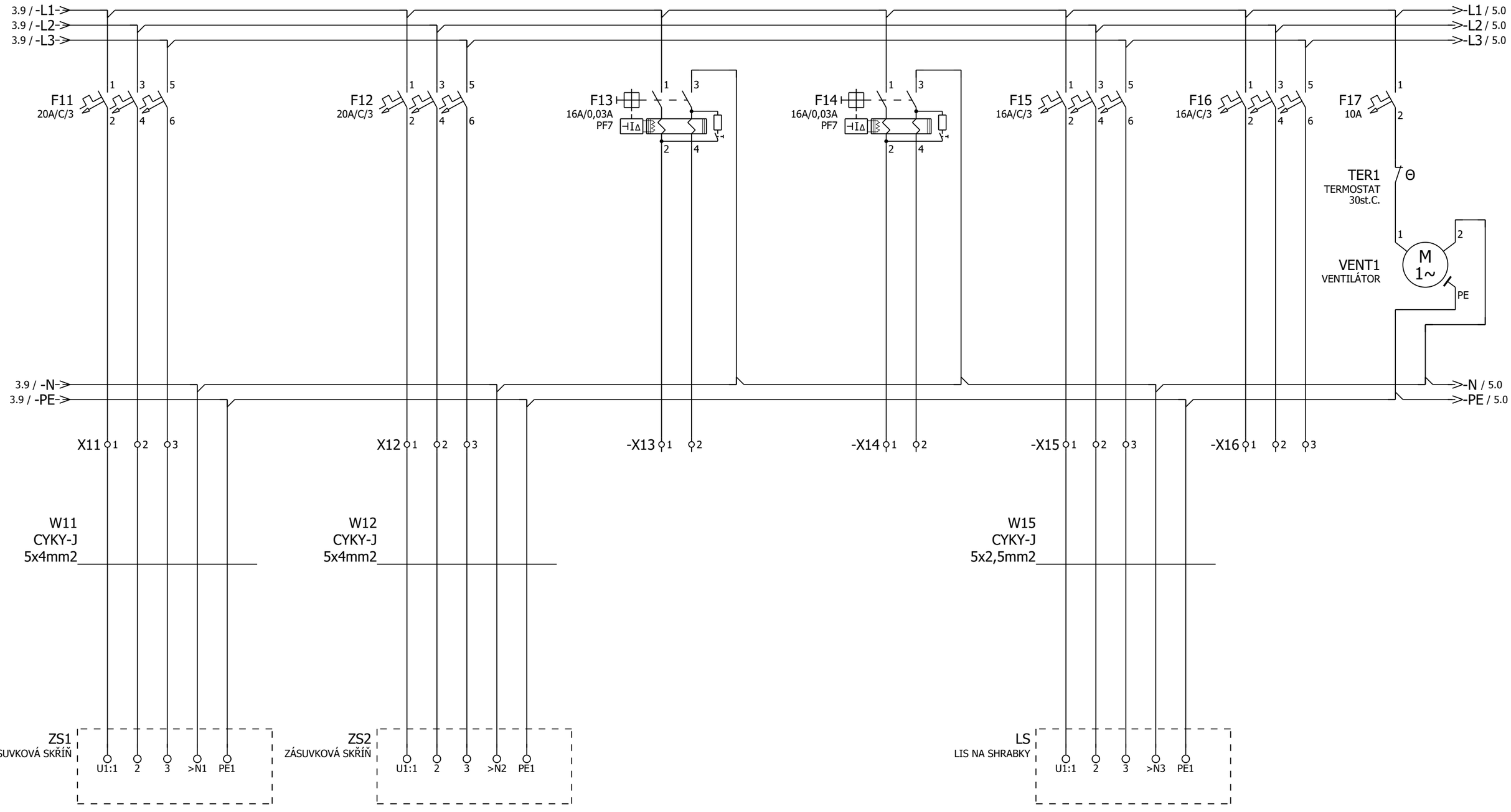

3 5

			Date	11.11.2019	ČOV PTICE		Napájení silové		= Rozvadec_RH	
			Ed.	Vlasta					+	
			Appr							Page 4
Modification	Date	Name	Original		Replaced by	Replaced by				Page 45

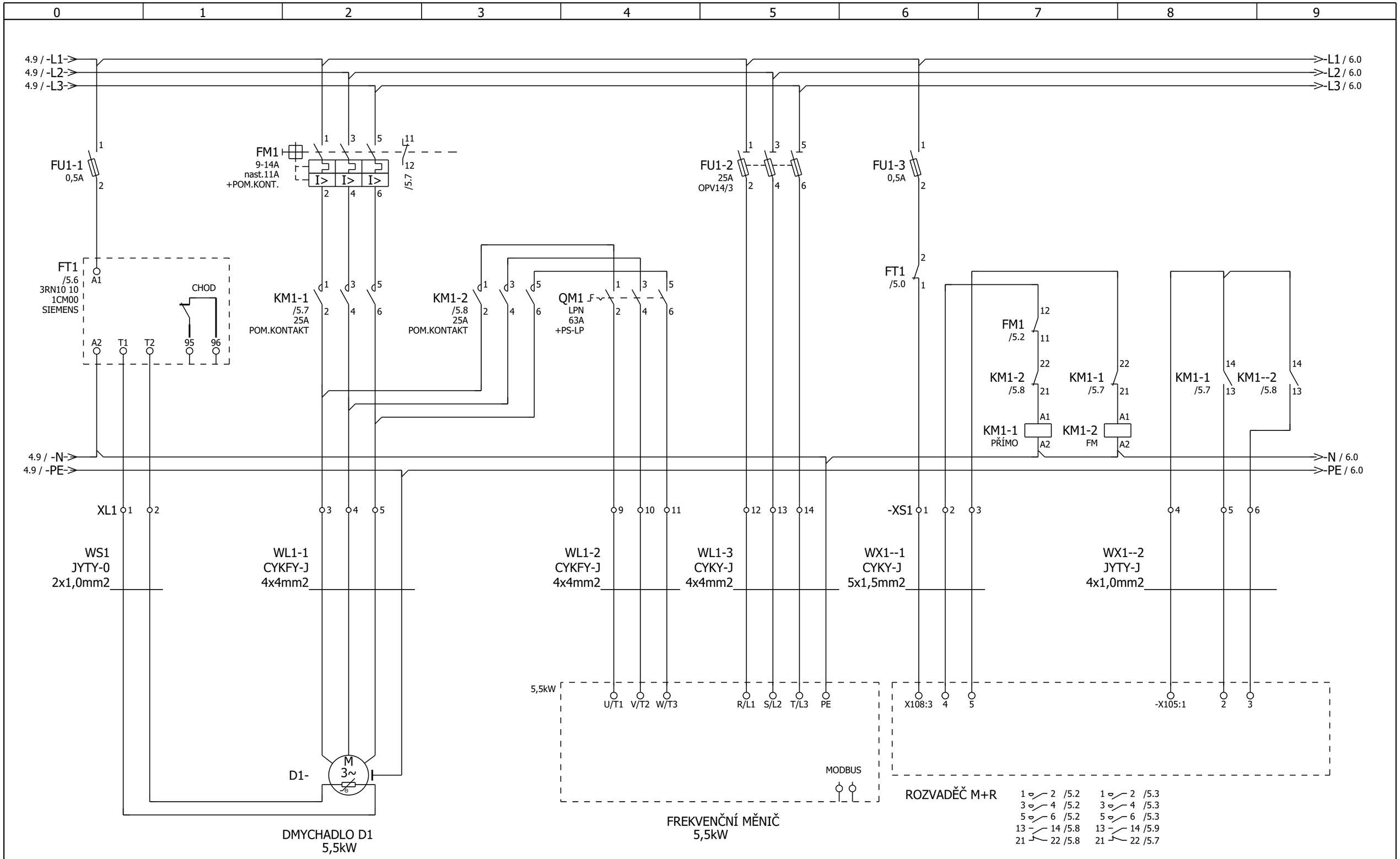

UPOZORNĚNÍ: PŘED DODÁVKOU A MONTÁŽÍ JE NUTNÉ ZKONTROLOVAT ŠTÍTKOVÉ HODNOTY DODANÝCH SPOTŘEBIČŮ (DMYCHADLA A FREKVENČNÍ MĚNIČ)

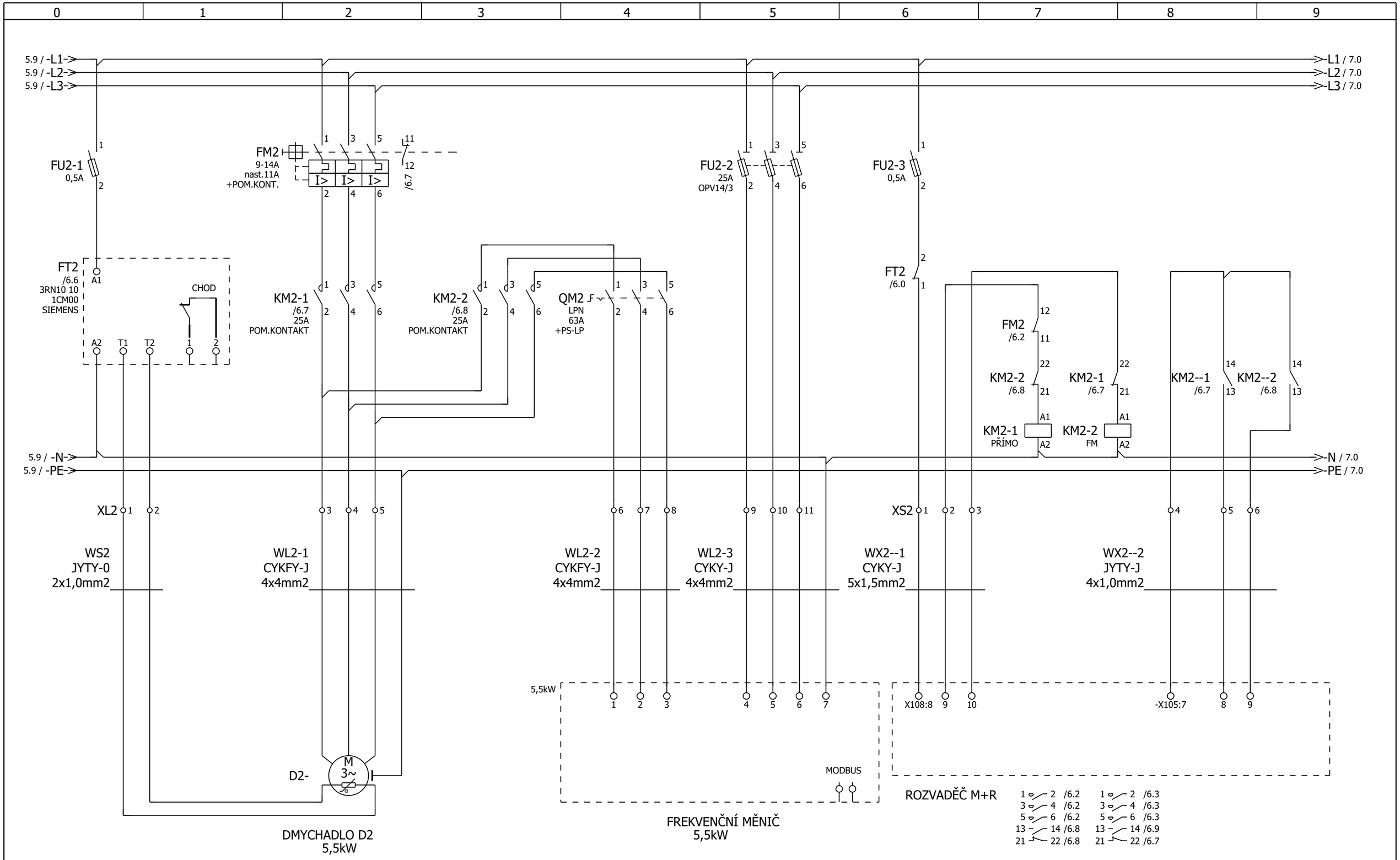

UPOZORNĚNÍ: PŘED DODÁVKOU A MONTÁŽÍ JE NUTNÉ ZKONTROLOVAT ŠTÍTKOVÉ HODNOTY DODANÝCH SPOTŘEBIČŮ (DMYCHADLA A FREKVENČNÍ MĚNIČ)

5 7

			Date	12.11.2019			Napájení Dmychadla DM2 5,5kW		= Rozvadec_RH	
			Ed.	Vlasta					+	
			Appr		ČOV PTICE					Page 6
Modification	Date	Name	Original		Replaced by	Replaced by				Page 45

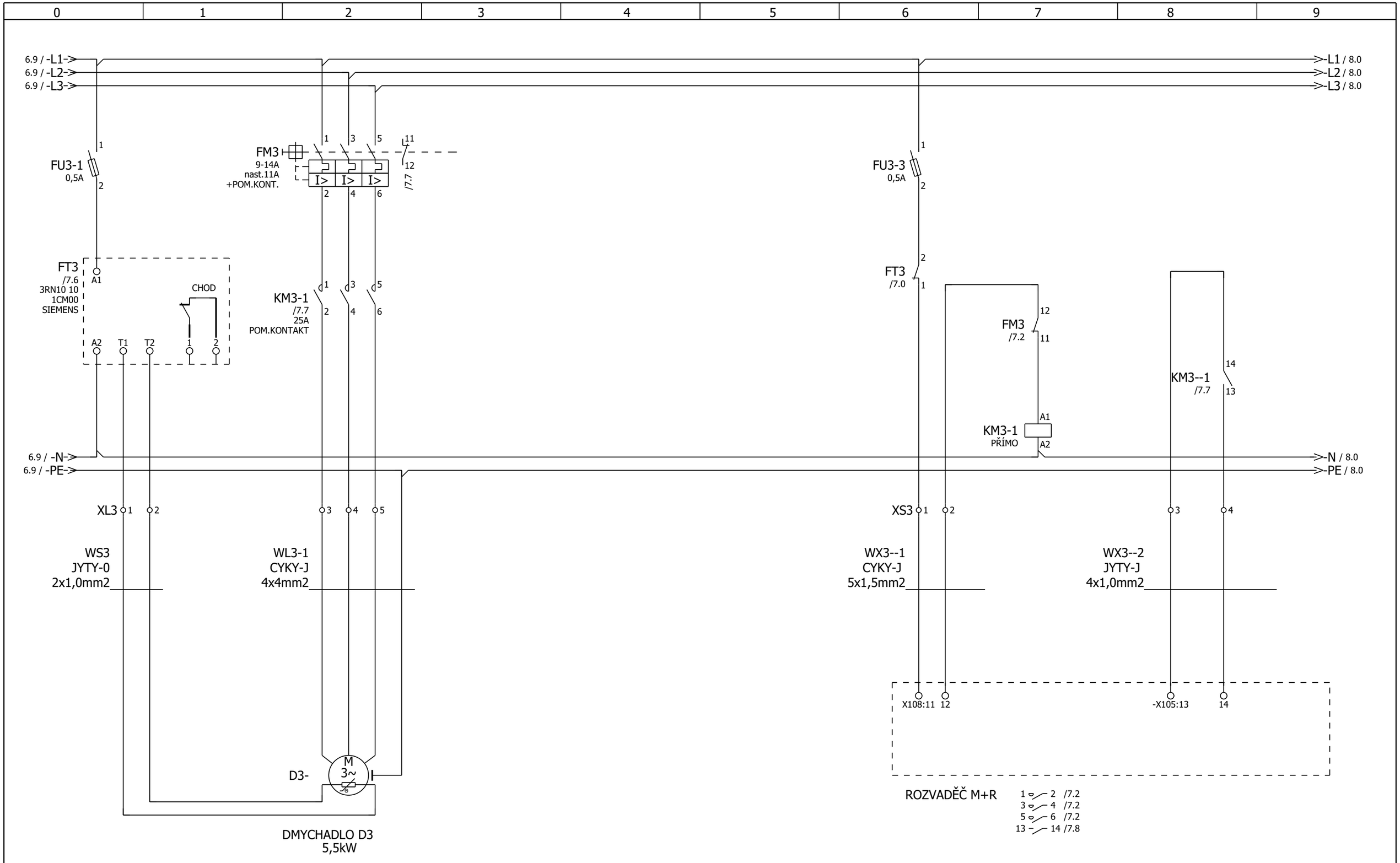

UPOZORNĚNÍ: PŘED DODÁVKOU A MONTÁŽÍ JE NUTNÉ ZKONTROLOVAT ŠTÍTKOVÉ HODNOTY DODANÝCH SPOTŘEBIČŮ (DMYCHADLA A FREKVENČNÍ MĚNIČ)

6 8

			Date	12.11.2019			Napájení Dmychadla DM3 5,5kW-BEZ FM	= Rozvadec_RH	
			Ed.	Vlasta				+	
			Appr		ČOV PTICE				Page 7
Modification	Date	Name	Original		Replaced by	Replaced by			Page 45

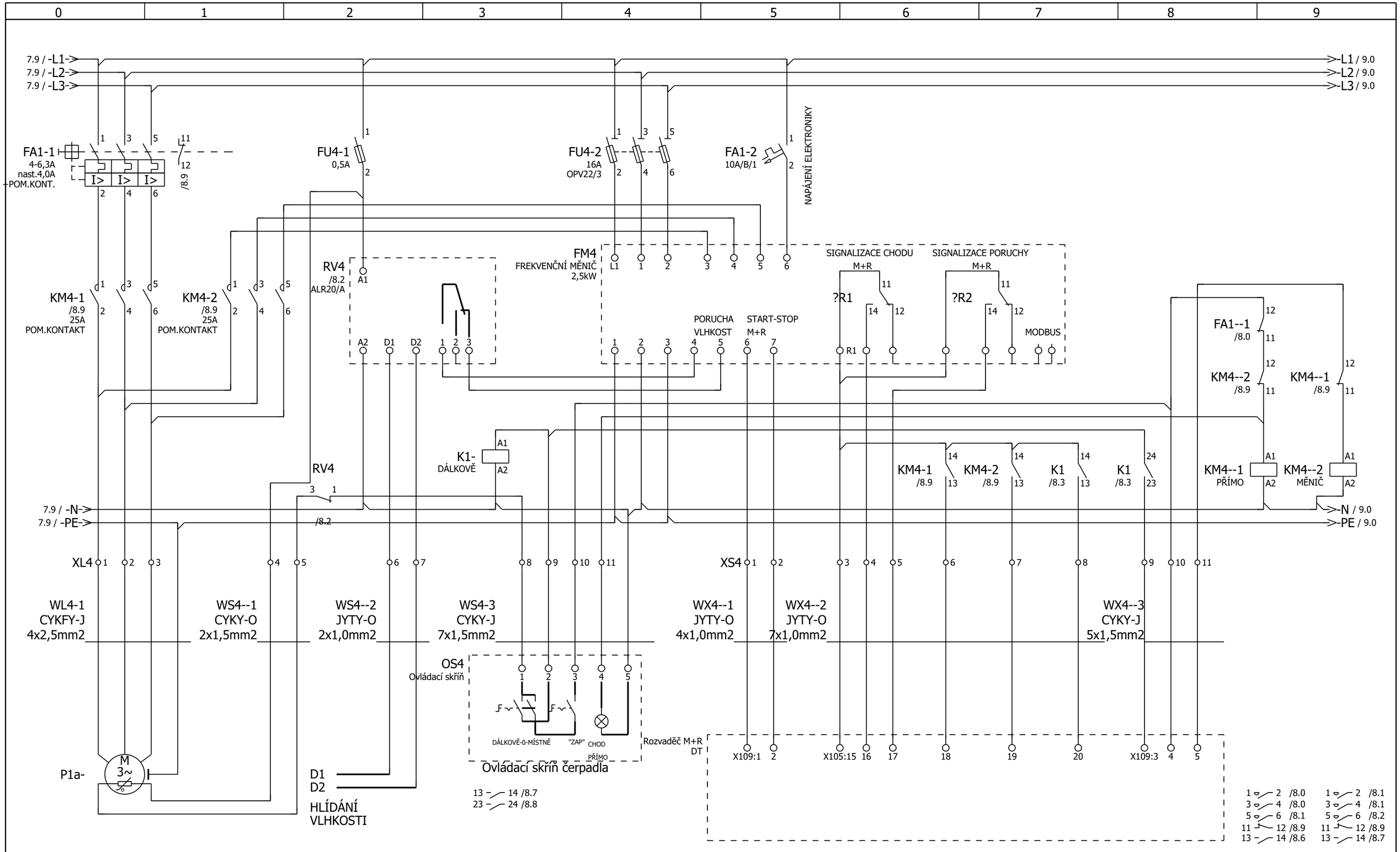

UPOZORNĚNÍ: PŘED DODÁVKOU A MONTÁŽÍ JE NUTNÉ ZKONTROLOVAT ŠTÍTKOVÉ HODNOTY DODANÝCH SPOTŘEBIČŮ

7 9

			Date	12.11.2019			Napájení Čerpadla P1a 1,1kW-s FM	= Rozvadec_RH	
			Ed.	Vlasta				+	
			Appr		ČOV PTICE				Page 8
Modification	Date	Name	Original		Replaced by	Replaced by			Page 45

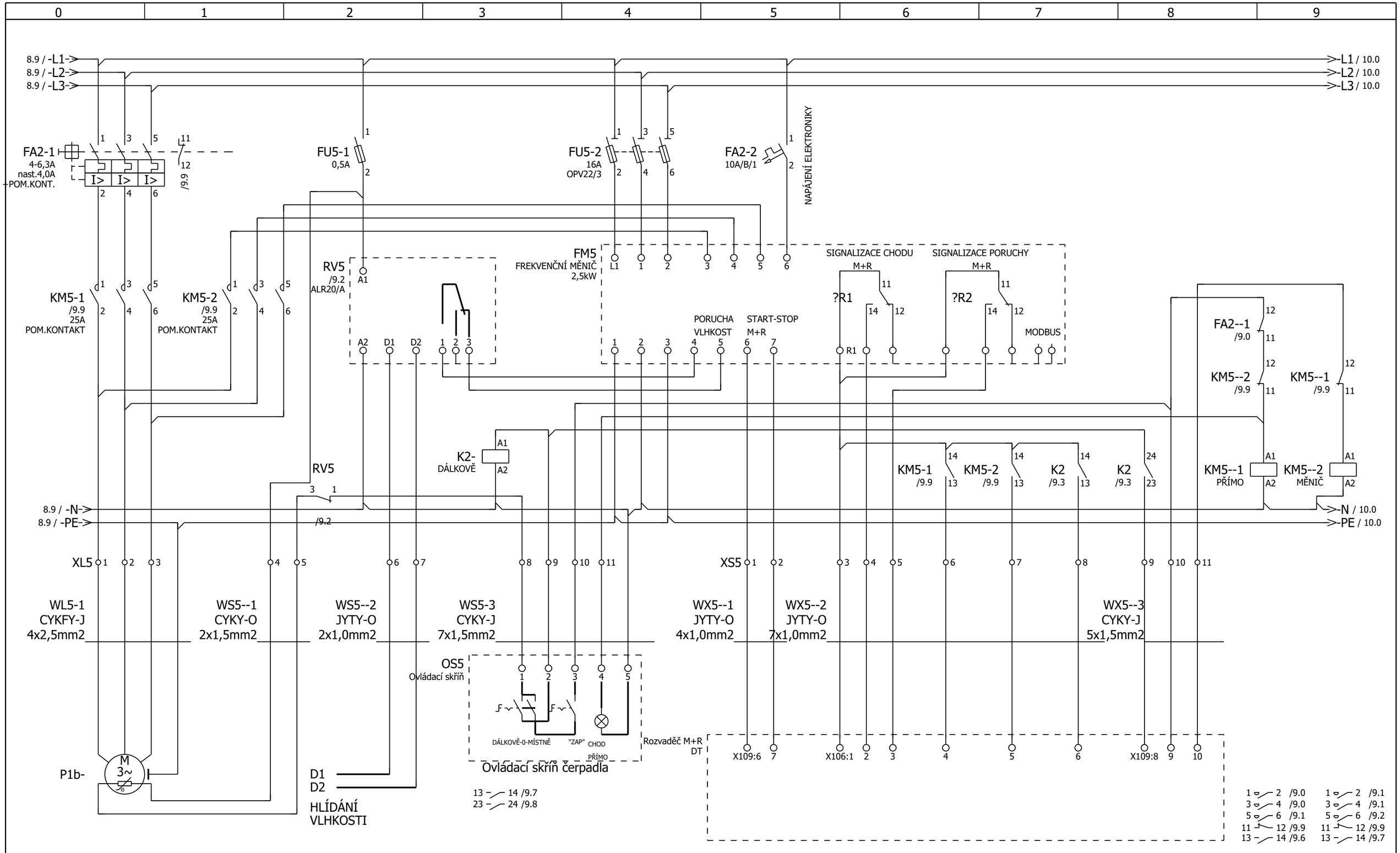

UPOZORNĚNÍ: PŘED DODÁVKOU A MONTÁŽÍ JE NUTNÉ ZKONTROLOVAT ŠTÍTKOVÉ HODNOTY DODANÝCH SPOTŘEBIČŮ

8 10

			Date	12.11.2019			Napájení Čerpadla P1b 1,1kW-s FM	= Rozvadec_RH	
			Ed.	Vlasta				+	
			Appr		ČOV PTICE				Page 9
Modification	Date	Name	Original		Replaced by	Replaced by			Page 45

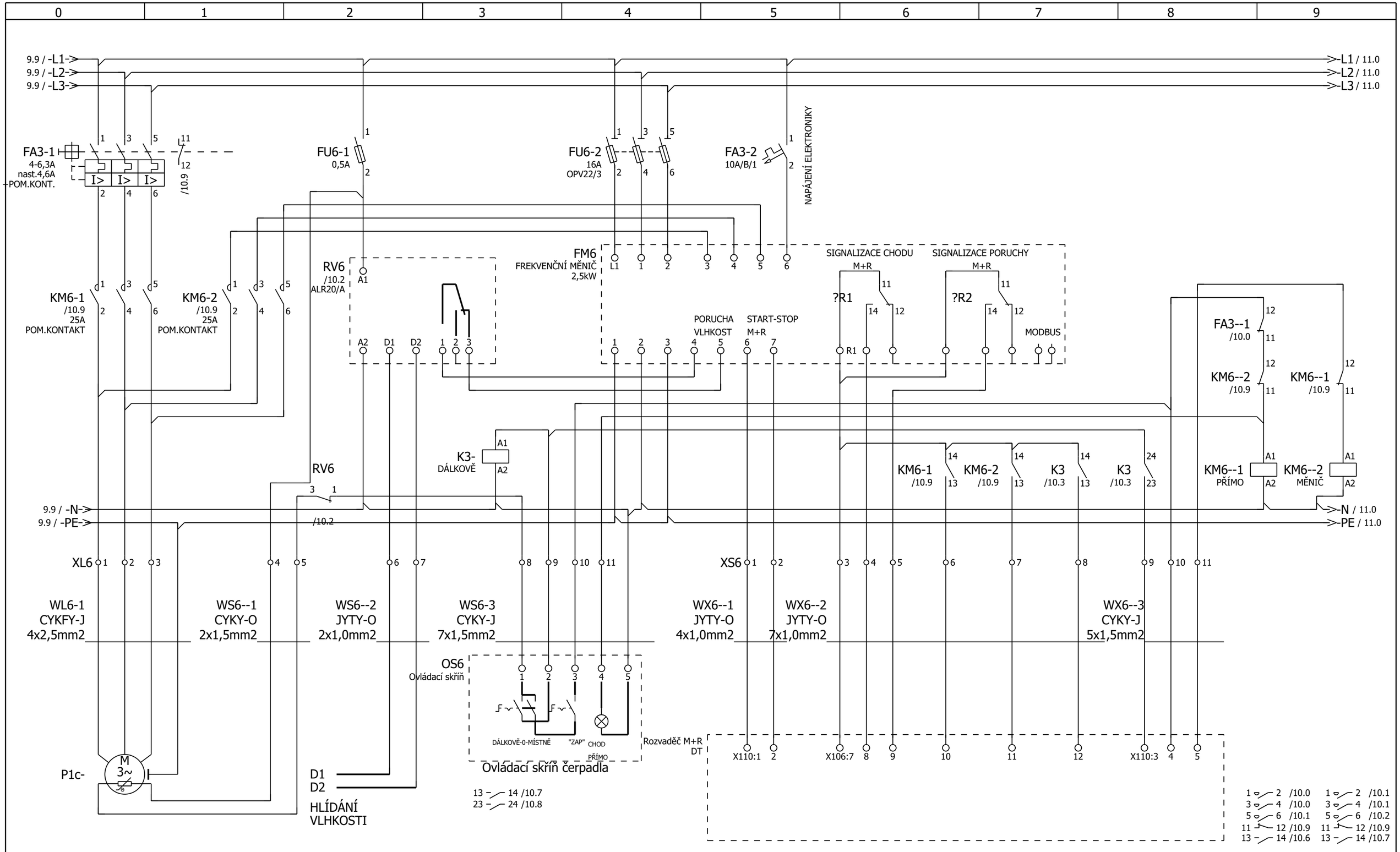

UPOZORNĚNÍ: PŘED DODÁVKOU A MONTÁŽÍ JE NUTNÉ ZKONTROLOVAT ŠTÍTKOVÉ HODNOTY DODANÝCH SPOTŘEBIČŮ

9 11

			Date	12.11.2019			Napájení Čerpadla P1c 1,5kW-s FM	= Rozvadec_RH	
			Ed.	Vlasta				+	
			Appr		ČOV PTICE				Page 10
Modification	Date	Name	Original		Replaced by	Replaced by			Page 45

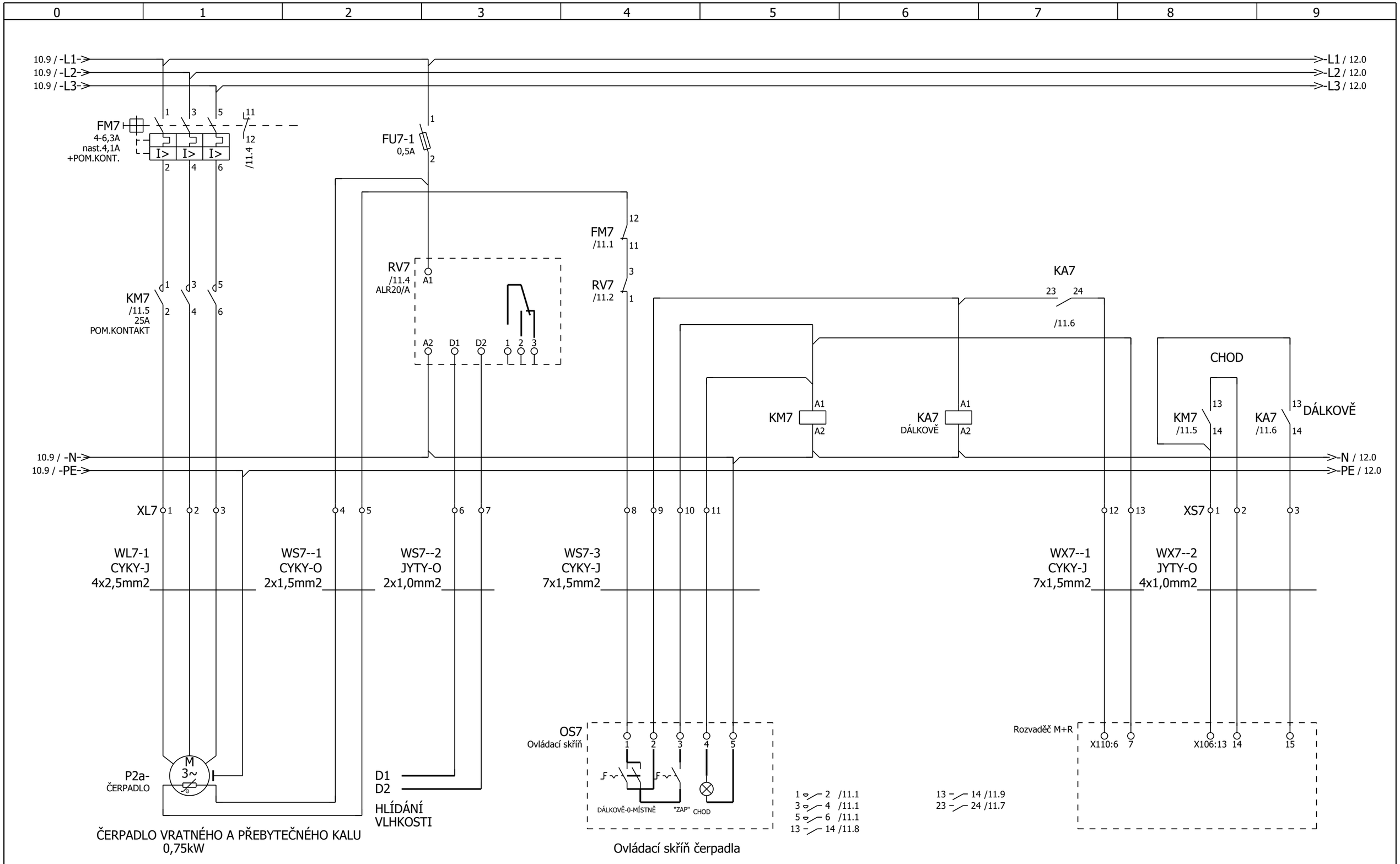

UPOZORNĚNÍ: PŘED DODÁVKOU A MONTÁŽÍ JE NUTNÉ ZKONTROLOVAT ŠTÍTKOVÉ HODNOTY DODANÝCH SPOTŘEBIČŮ
UPOZORNĚNÍ: POKUD MOTOR NEMÁ BIMETALOVÝ SPÍNAČ JE NUTNÉ SVORKY 4,5 PROKLEMOVAT

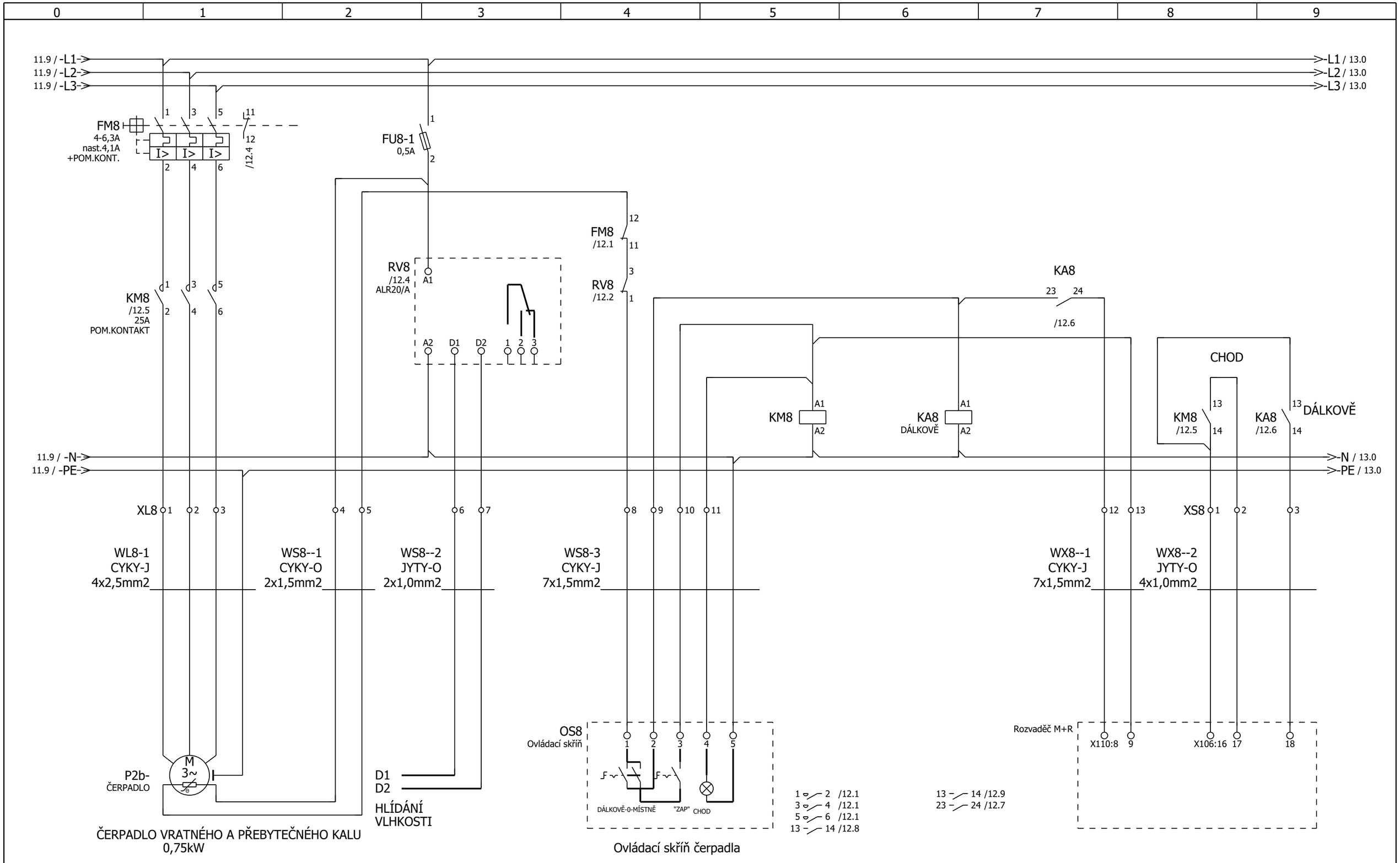

UPOZORNĚNÍ: PŘED DODÁVKOU A MONTÁŽÍ JE NUTNÉ ZKONTROLOVAT ŠTÍTKOVÉ HODNOTY DODANÝCH SPOTŘEBIČŮ
UPOZORNĚNÍ: POKUD MOTOR NEMÁ BIMETALOVÝ SPÍNAČ JE NUTNÉ SVORKY 4,5 PROKLEMOVAT

11 13

			Date	12.11.2019			Napájení Čerpadla P2b 0,75kW		= Rozvadec_RH	
			Ed.	Vlasta					+	
			Appr		ČOV PTICE					Page 12
Modification	Date	Name	Original		Replaced by	Replaced by				Page 45

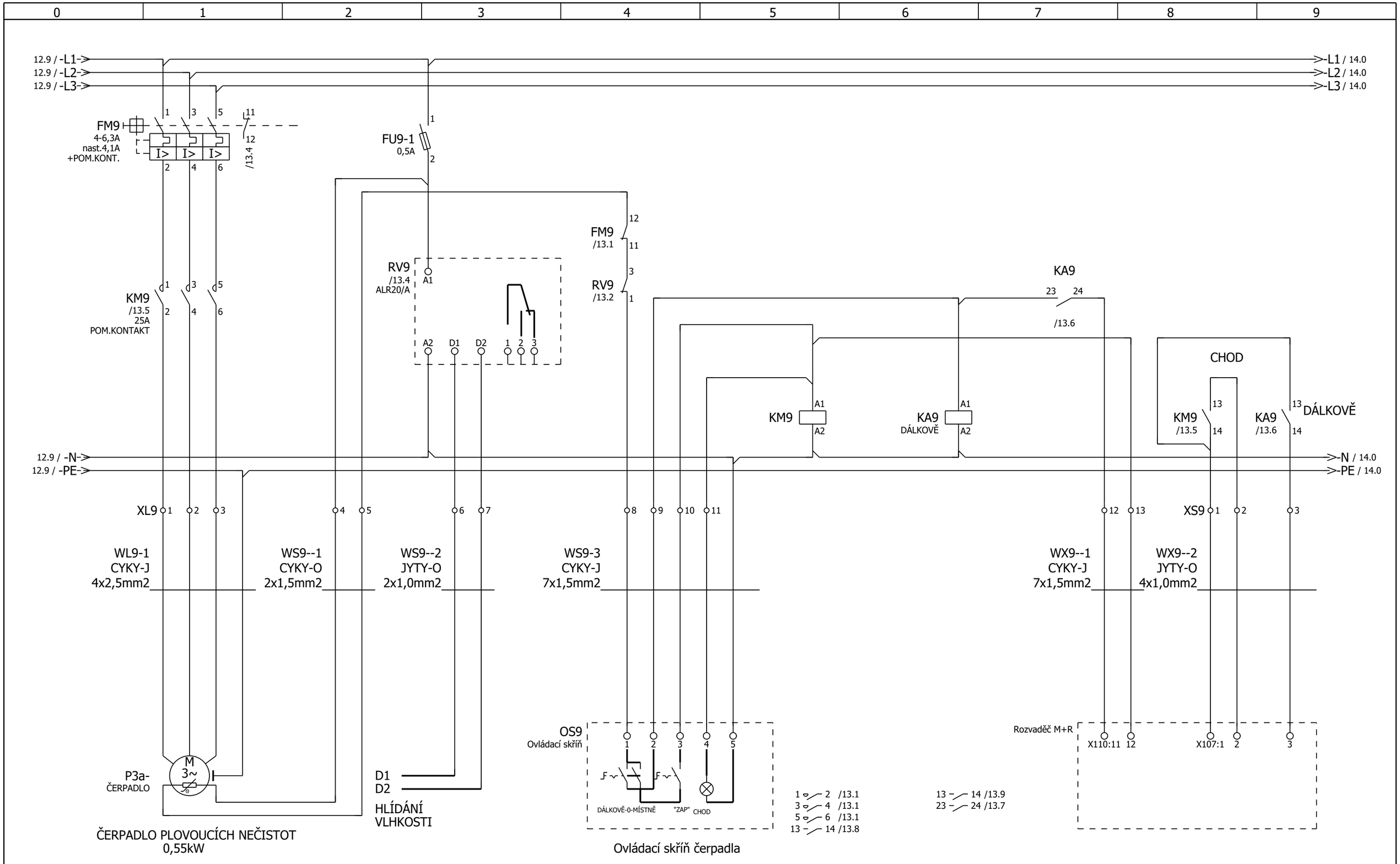

UPOZORNĚNÍ: PŘED DODÁVKOU A MONTÁŽÍ JE NUTNÉ ZKONTROLOVAT ŠTÍTKOVÉ HODNOTY DODANÝCH SPOTŘEBIČŮ
UPOZORNĚNÍ: POKUD MOTOR NEMÁ BIMETALOVÝ SPÍNAČ JE NUTNÉ SVORKY 4,5 PROKLEMOVAT

12 14

			Date	12.11.2019			Napájení Čerpadla P3a 0,5kW		= Rozvadec_RH	
			Ed.	Vlasta					+	
			Appr		ČOV PTICE					Page 13
Modification	Date	Name	Original		Replaced by	Replaced by				Page 45

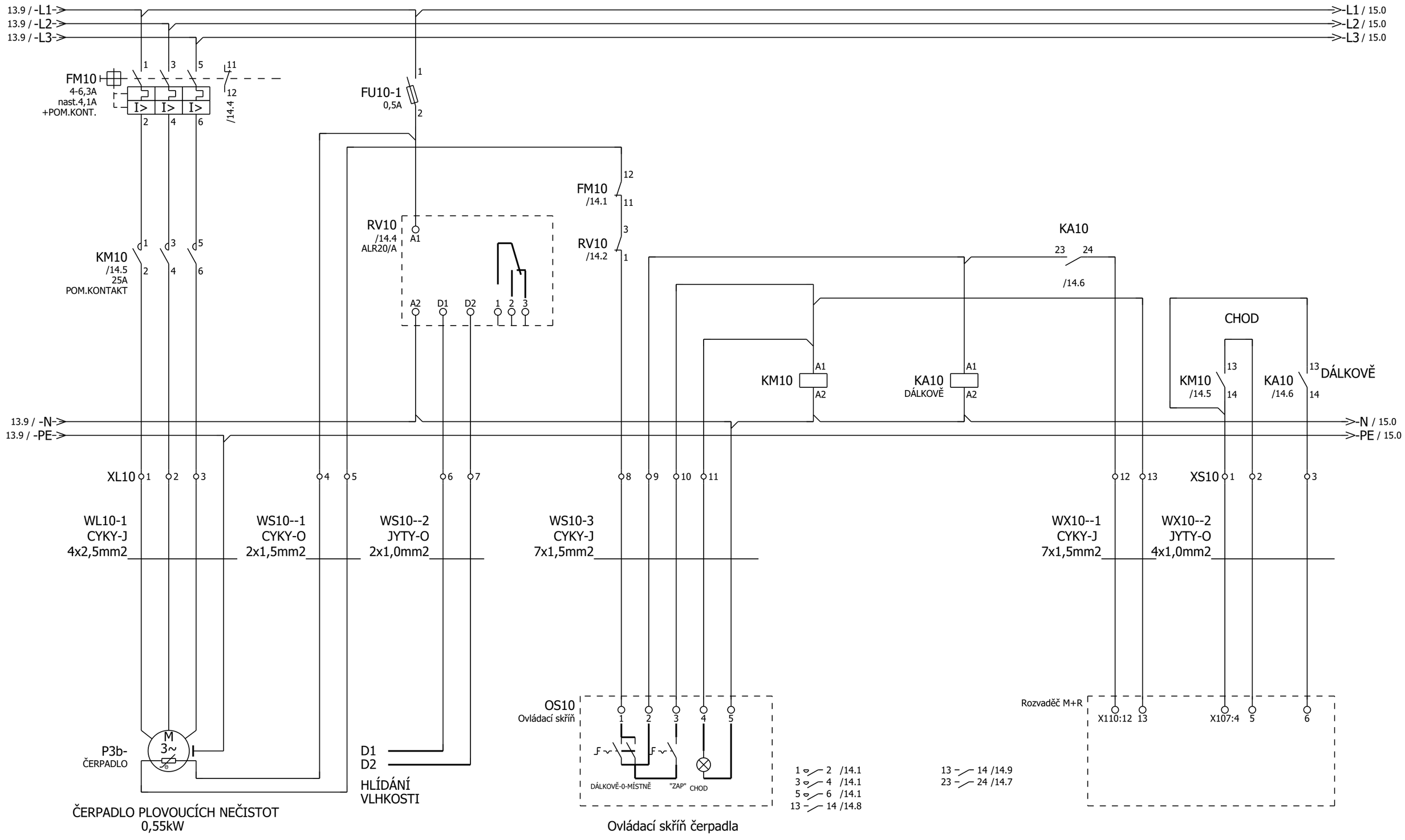

UPOZORNĚNÍ: PŘED DODÁVKOU A MONTÁŽÍ JE NUTNÉ ZKONTROLOVAT ŠTÍTKOVÉ HODNOTY DODANÝCH SPOTŘEBIČŮ
UPOZORNĚNÍ: POKUD MOTOR NEMÁ BIMETALOVÝ SPÍNAČ JE NUTNÉ SVORKY 4,5 PROKLEMOVAT

13 15

			Date	12.11.2019			Napájení Čerpadla P3b 0,5kW		= Rozvadec_RH	
			Ed.	Vlasta					+	
			Appr		ČOV PTICE					Page 14
Modification	Date	Name	Original		Replaced by	Replaced by				Page 45

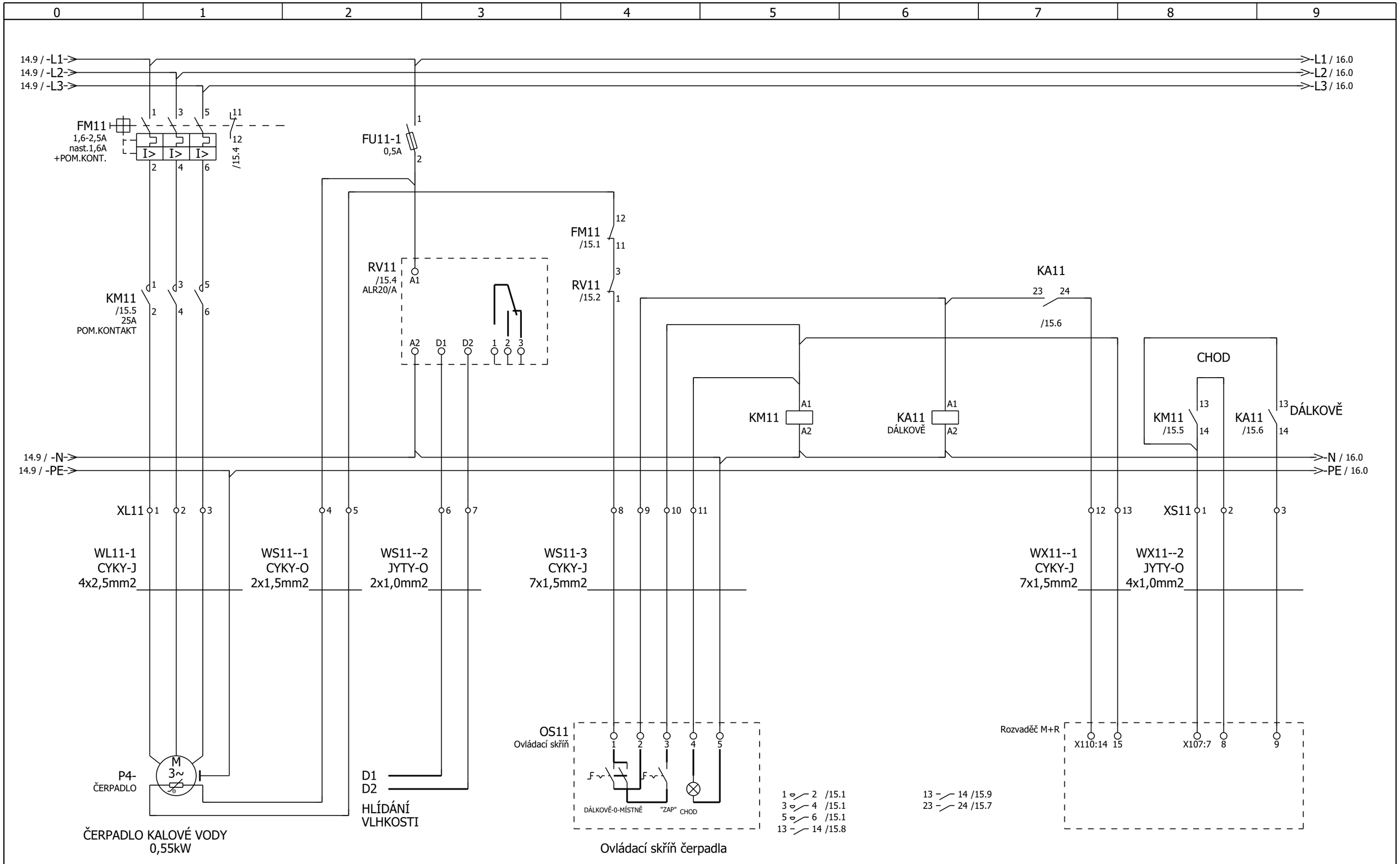

UPOZORNĚNÍ: PŘED DODÁVKOU A MONTÁŽÍ JE NUTNÉ ZKONTROLOVAT ŠTÍTKOVÉ HODNOTY DODANÝCH SPOTŘEBIČŮ
UPOZORNĚNÍ: POKUD MOTOR NEMÁ BIMETALOVÝ SPÍNAČ JE NUTNÉ SVORKY 4,5 PROKLEMOVAT

14 16

			Date	12.11.2019			Napájení Čerpadla P4 0,5kW		= Rozvadec_RH	
			Ed.	Vlasta					+	
			Appr		ČOV PTICE					Page 15
Modification	Date	Name	Original		Replaced by	Replaced by				Page 45

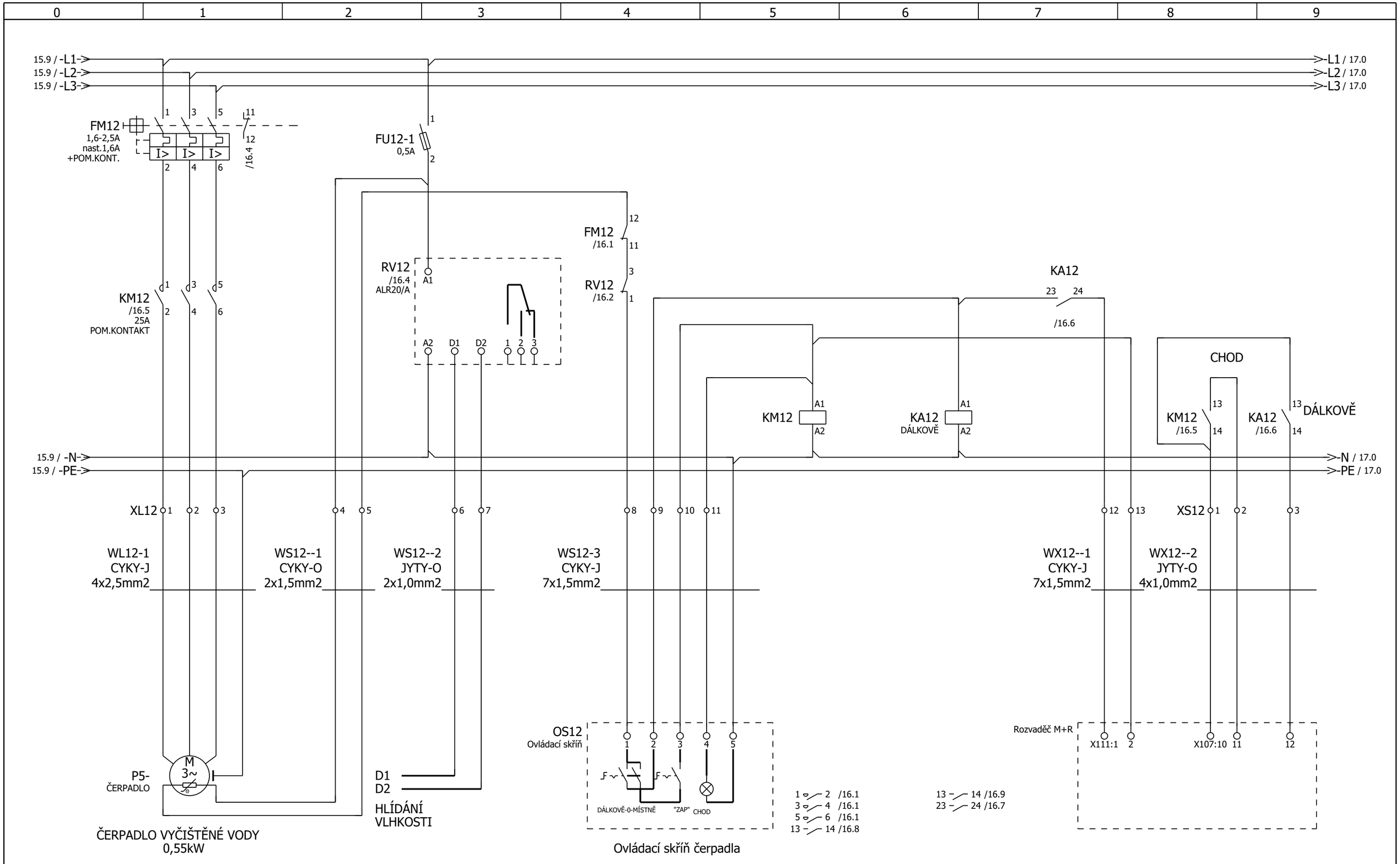

UPOZORNĚNÍ: PŘED DODÁVKOU A MONTÁŽÍ JE NUTNÉ ZKONTROLOVAT ŠTÍTKOVÉ HODNOTY DODANÝCH SPOTŘEBIČŮ
UPOZORNĚNÍ: POKUD MOTOR NEMÁ BIMETALOVÝ SPÍNAČ JE NUTNÉ SVORKY 4,5 PROKLEMOVAT

15 17

			Date	12.11.2019			Napájení Čerpadla P5 0,5kW		= Rozvadec_RH	
			Ed.	Vlasta					+	
			Appr		ČOV PTICE					Page 16
Modification	Date	Name	Original		Replaced by	Replaced by				Page 45

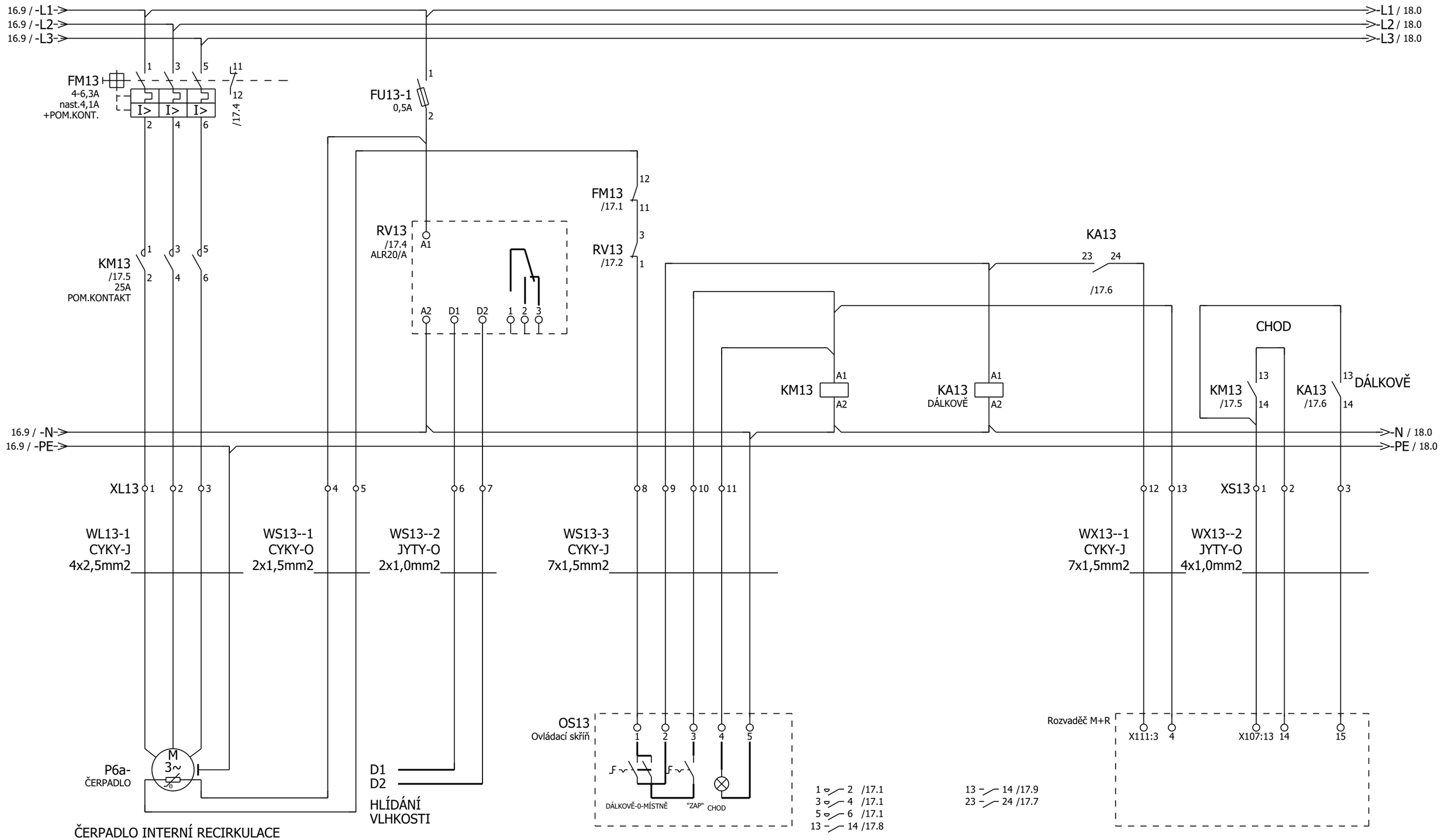

UPOZORNĚNÍ: PŘED DODÁVKOU A MONTÁŽÍ JE NUTNÉ ZKONTROLOVAT ŠTÍTKOVÉ HODNOTY DODANÝCH SPOTŘEBIČŮ
UPOZORNĚNÍ: POKUD MOTOR NEMÁ BIMETALOVÝ SPÍNAČ JE NUTNÉ SVORKY 4,5 PROKLEMOVAT

			Date	12.11.2019			Napájení Čerpadla P6a 0,75kW		= Rozvadec_RH	
			Ed.	Vlasta					+	
			Appr		ČOV PTICE					Page 17
Modification	Date	Name	Original		Replaced by	Replaced by				Page 45

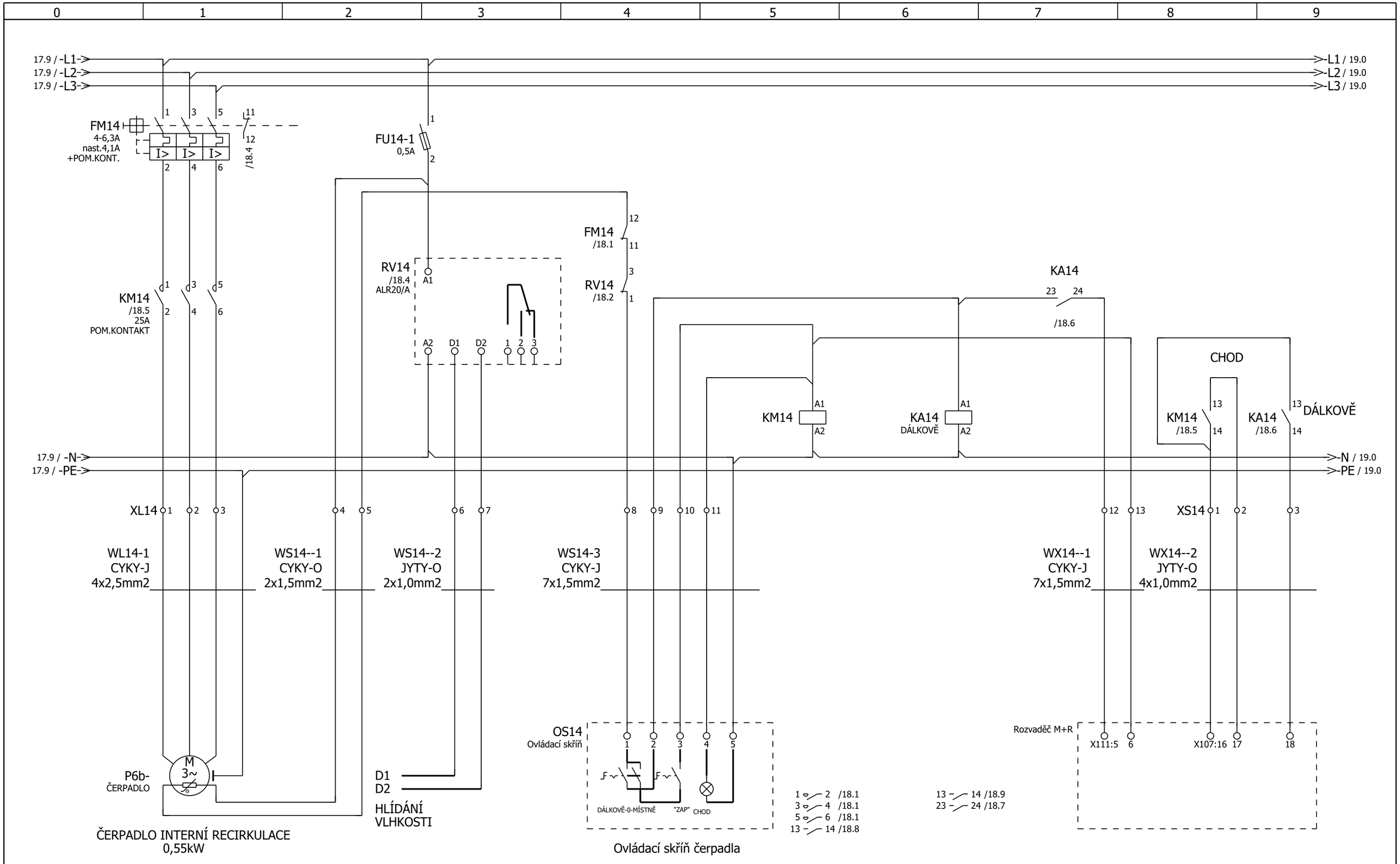

UPOZORNĚNÍ: PŘED DODÁVKOU A MONTÁŽÍ JE NUTNÉ ZKONTROLOVAT ŠTÍTKOVÉ HODNOTY DODANÝCH SPOTŘEBIČŮ
UPOZORNĚNÍ: POKUD MOTOR NEMÁ BIMETALOVÝ SPÍNAČ JE NUTNÉ SVORKY 4,5 PROKLEMOVAT

			Date	12.11.2019			Napájení Čerpadla P6b 0,75kW		= Rozvadec_RH	
			Ed.	Vlasta					+	
			Appr		ČOV PTICE					Page 18
Modification	Date	Name	Original		Replaced by	Replaced by				Page 45

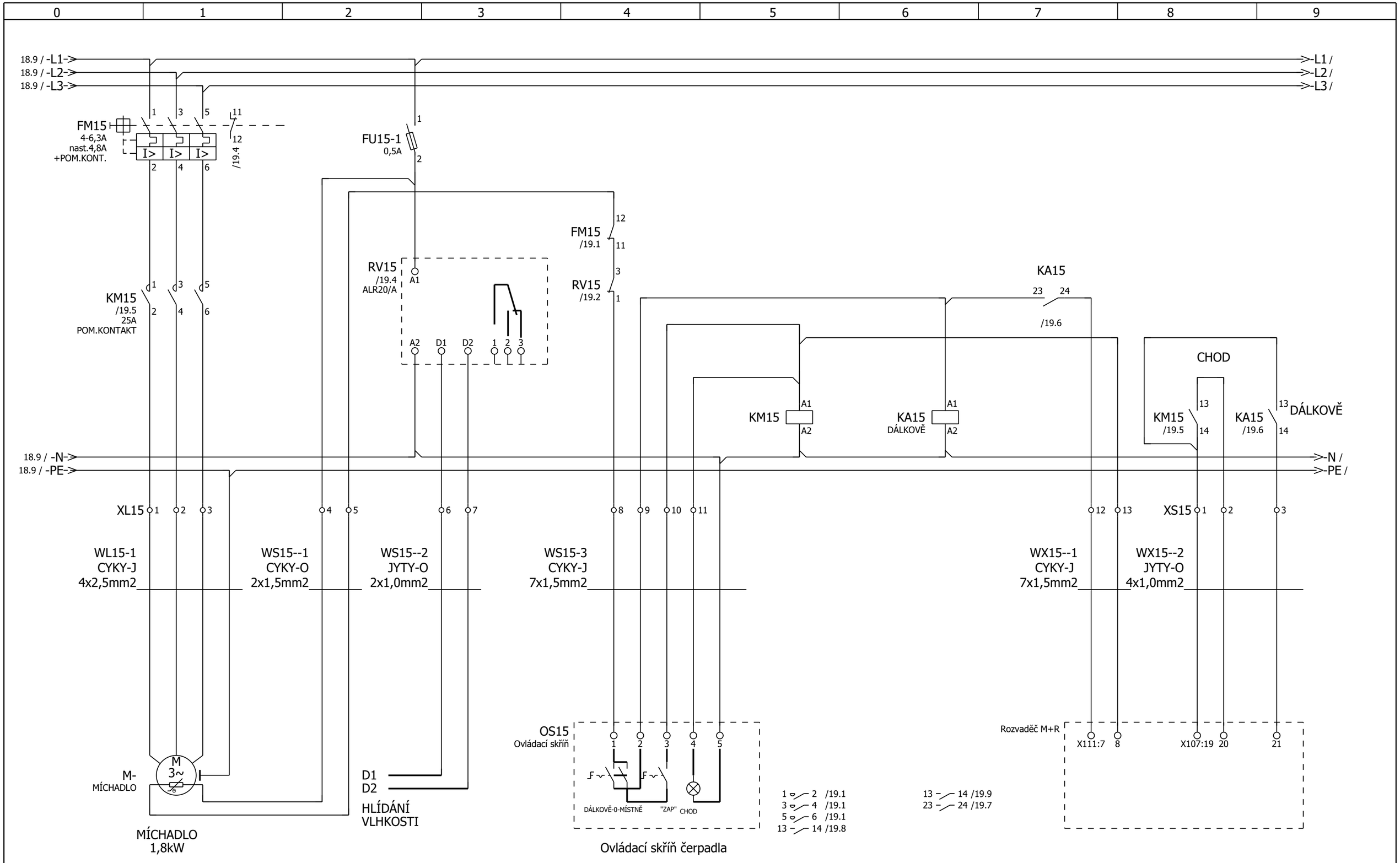

UPOZORNĚNÍ: PŘED DODÁVKOU A MONTÁŽÍ JE NUTNÉ ZKONTROLOVAT ŠTÍTKOVÉ HODNOTY DODANÝCH SPOTŘEBIČŮ
UPOZORNĚNÍ: POKUD MOTOR NEMÁ BIMETALOVÝ SPÍNAČ JE NUTNÉ SVORKY 4,5 PROKLEMOVAT

18

			Date	12.11.2019		Napájení Míchadla M - 1,8kW	= Rozvadec_RH	
			Ed.	Vlasta			+	
			Appr		ČOV PTICE			Page 19
Modification	Date	Name	Original		Replaced by	Replaced by		Page 45

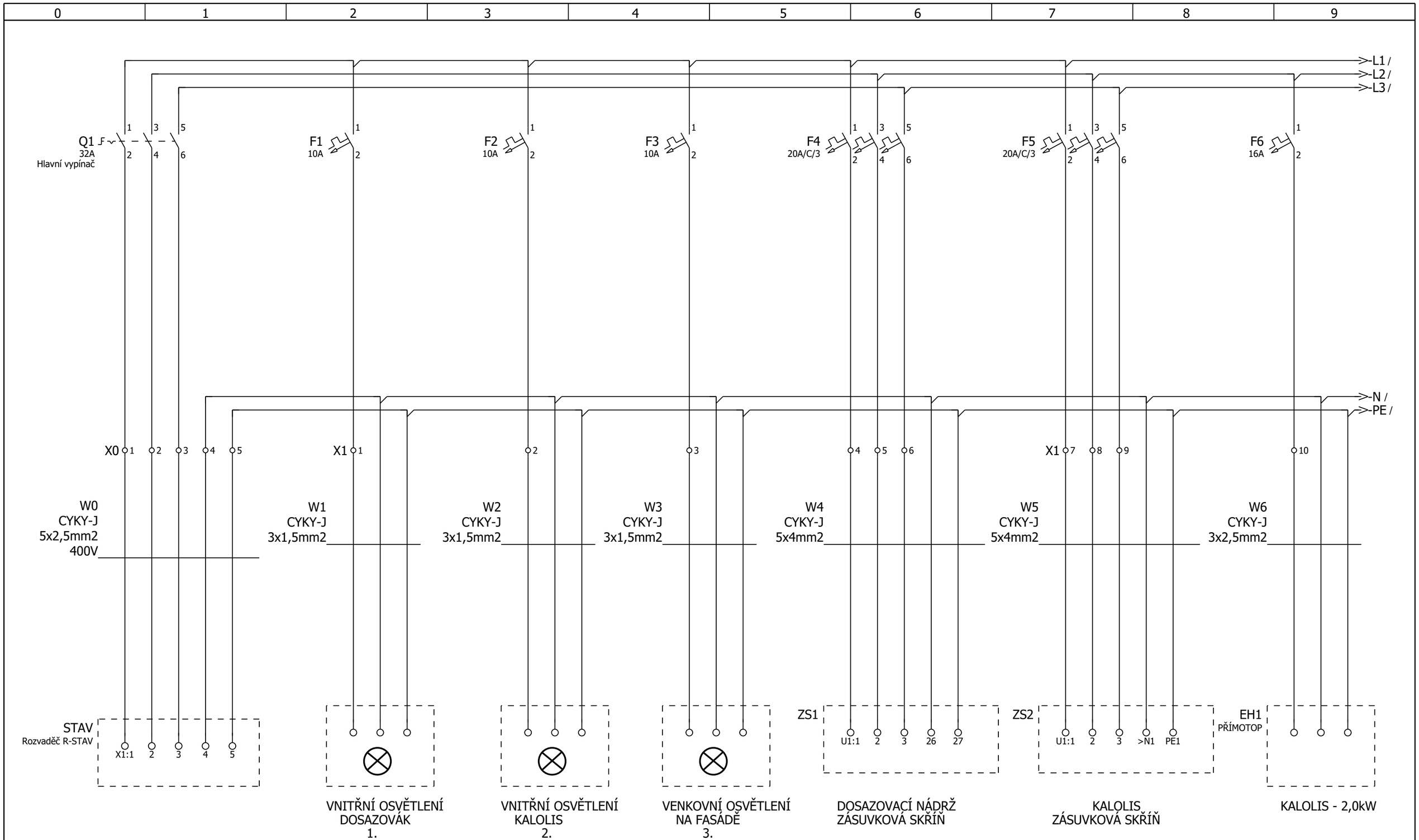

ROZVADĚČ R-KALOLIS

=Rozvadec_RH/19

=Rozvadec_R_STAVEBNI/1

			Date	12.11.2019			R-KALOLIS	= Rozvadec_R_KALOLIS	
			Ed.	Vlasta	ČOV PTICE			+	
			Appr						Page 1
Modification	Date	Name	Original		Replaced by	Replaced by			Page 47

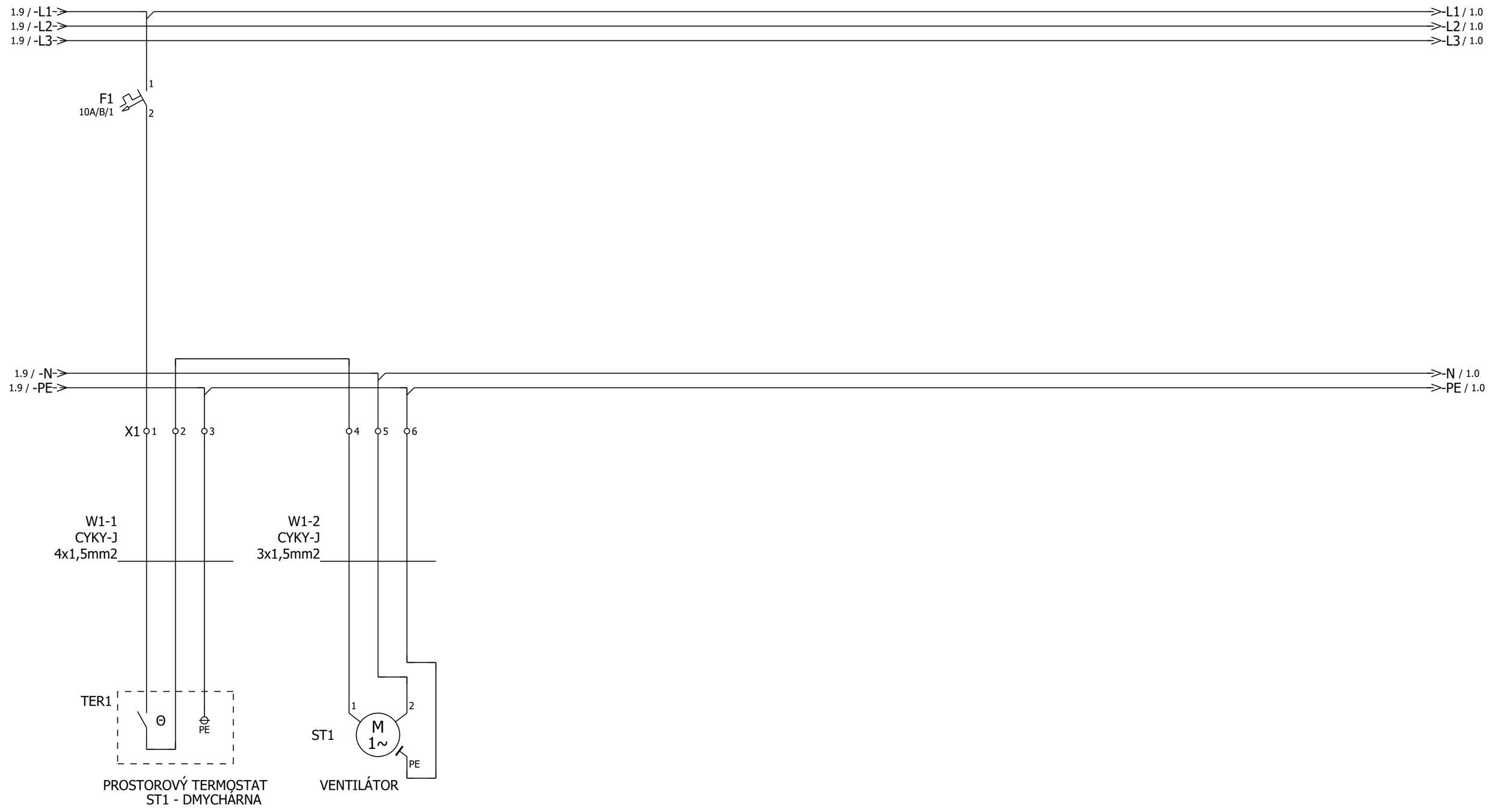

ROZVADĚČ R-STAVEBNÍ

=Rozvadec_R_KALOLIS/1

			Date	12.11.2019	ČOV PTICE		Doplnění ro rozvaděče R-Stavební-VENTILÁTORY	= Rozvadec_R_STAVEBNI	
			Ed.	Vlasta				+	
			Appr						Page 1
Modification	Date	Name	Original		Replaced by	Replaced by			Page 47